Au clair de la lune

Chanson traditionnelle
Adaptation : Jean-Marc Fallion / Raphaël Soudre

Piano solo
Niveau 1

Les notes sur le clavier et la position des doigts pour commencer à jouer
Les notes colorées en rouge doivent être jouées sur les touches noires du clavier

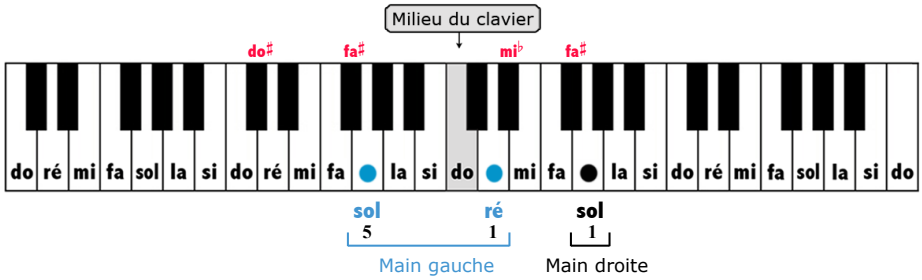

Les éventuelles **flèches** pointillées vous indiquent, dans certains passages difficiles, à quel moment jouer la main gauche par rapport à la main droite.

Les **numéros** indiquent avec quel doigt jouer la note (1 = pouce, 2 = index, etc.)

Pour une interprétation liée, vous pouvez faire durer les sons plus longtemps, en appuyant sur la pédale de droite de votre piano...

A

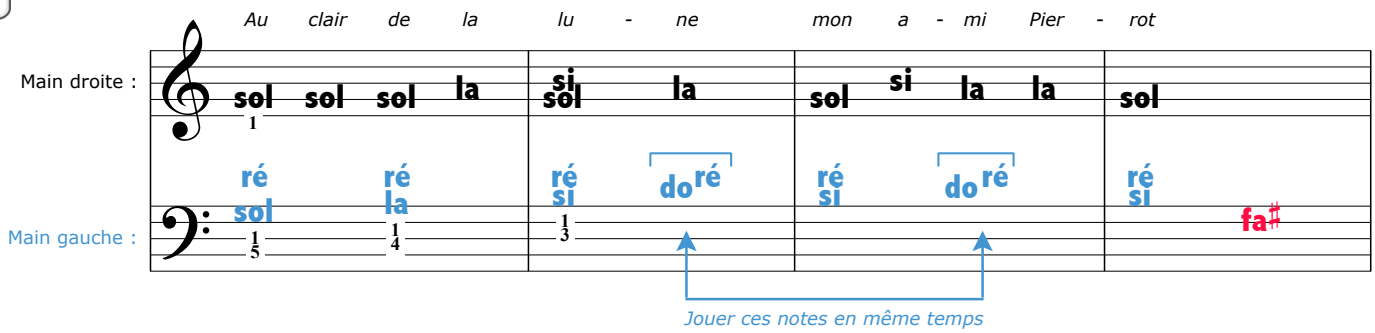

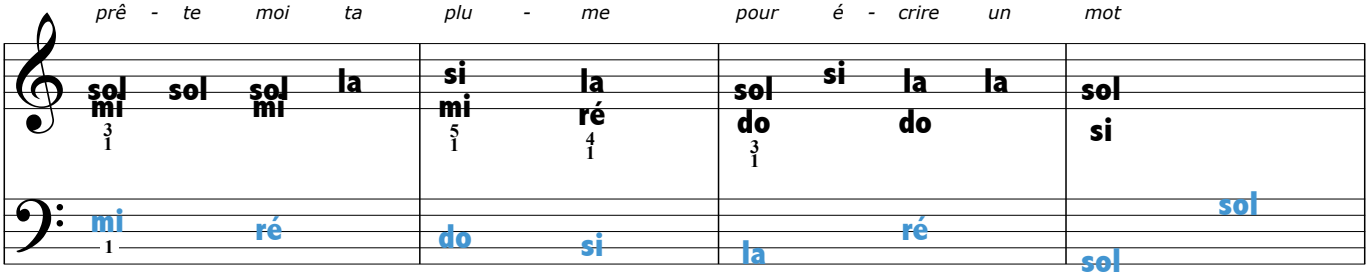

B

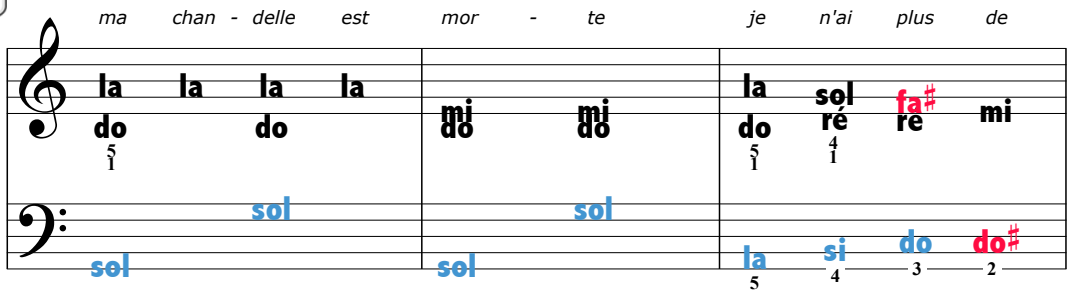

La partition complète est disponible sur **noviscore.fr**

© 2010 - Noviscore